Profec Gewindemuffe PVC-U 32 mm x 1" Klebemuffe x Innengewinde 16bar Grau mit Edelstahl Ring Typ verstärkt (0110510)

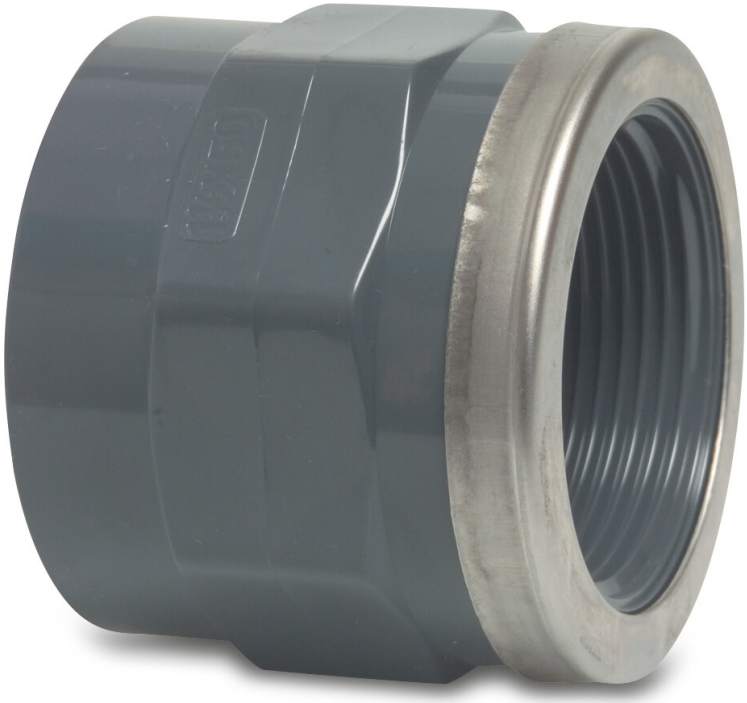

PROFEC

bevo
bringing water to life

TECHNISCHE DATEN

Farbe	Grau
Typ	verstärkt
Werkstoff	PVC-U
Anschluss	Klebemuffe
Anschluss	Innengewinde
Ausführung	mit Edelstahl Ring
Anschluss	Klebemuffe x Innengewinde
Maß	32 mm x 1"
Maß 2	1 "
Maß	32 mm
Arbeitsdruck	16 bar

ABMESSUNGEN

L	45 mm
ØDi-1	32 mm
ØDi-2	1 "

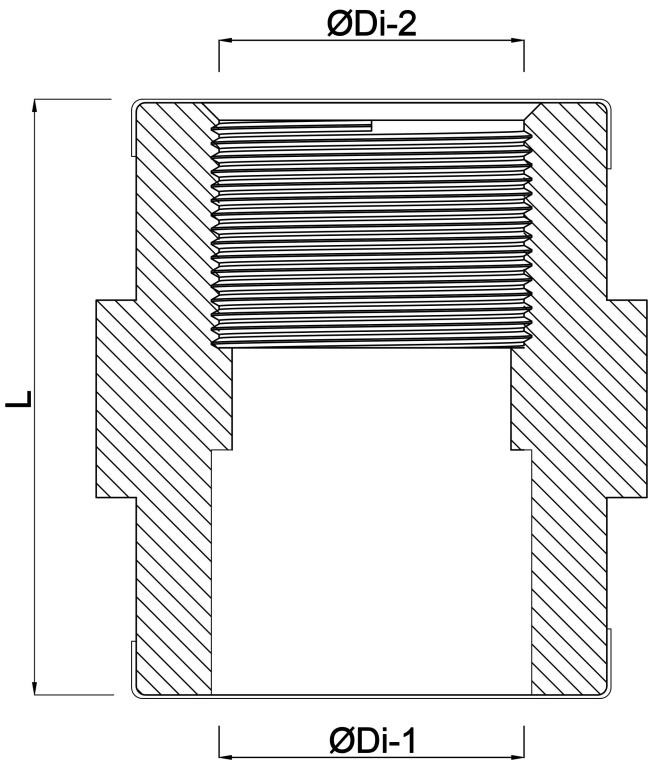

Generiert am: 20.09.2025

bevo Vertriebs GmbH
Industriestraße 18
32602 VLOTHO-EXTER
Deutschland
+49 (0) 5228 959 0
info@bevo.com
http://www.bevo.com

bevo
bringing water to life